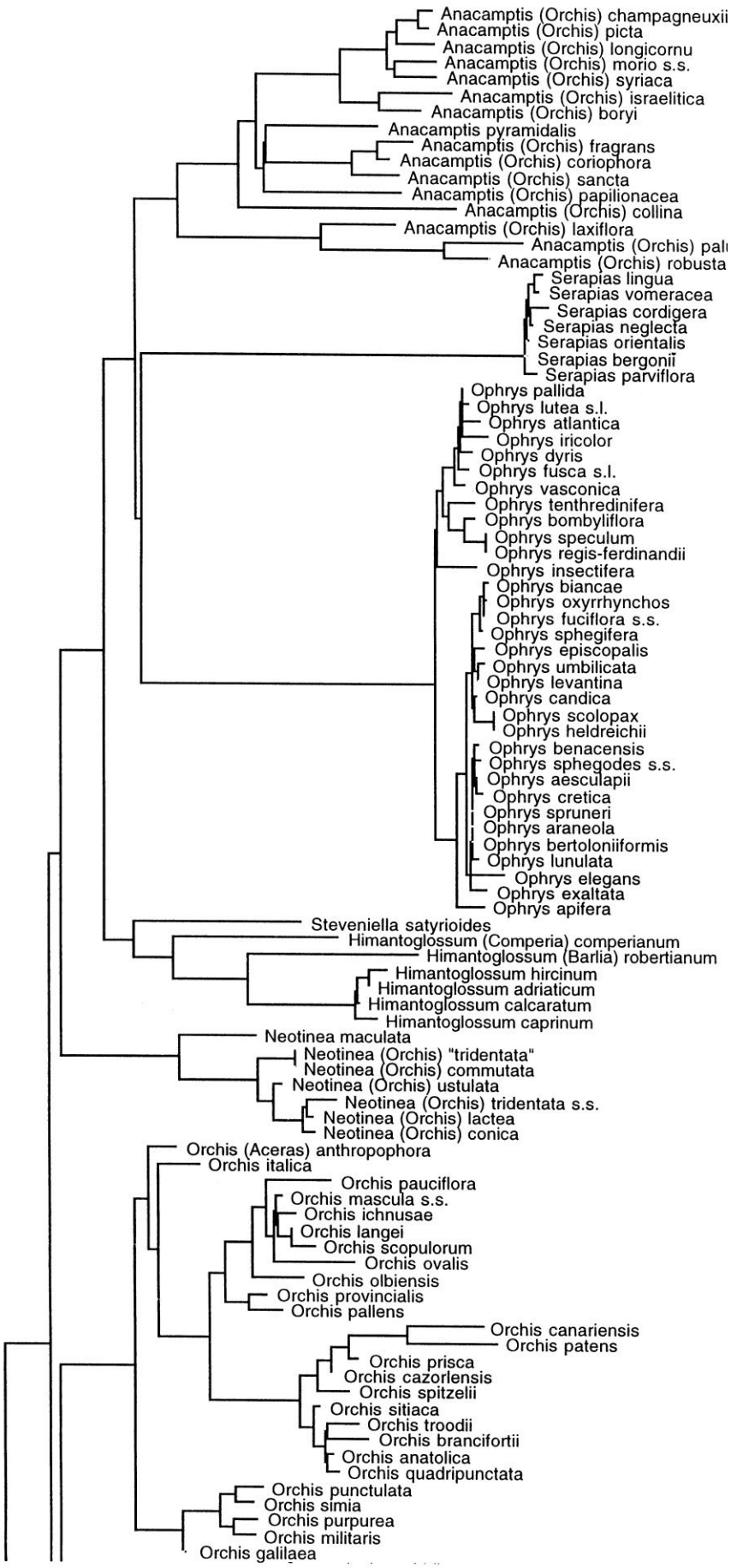
Anacamptis (Orchis) champagneuxii
Anacamptis (Orchis) picta
Anacamptis (Orchis) longicornu
Anacamptis (Orchis) morio s.s.
Anacamptis (Orchis) syriaca
Anacamptis (Orchis) israelitica
Anacamptis (Orchis) boryi
Anacamptis pyramidalis
Anacamptis (Orchis) fragrans
Anacamptis (Orchis) coriophora
Anacamptis (Orchis) sancta
Anacamptis (Orchis) papilionacea
Anacamptis (Orchis) collina
Anacamptis (Orchis) laxiflora
Anacamptis (Orchis) pal
Anacamptis (Orchis) robusta
Serapias lingua
Serapias vomeracea
Serapias cordigera
Serapias neglecta
Serapias orientalis
Serapias bergonii
Serapias parviflora
Ophrys pallida
Ophrys lutea s.l.
Ophrys atlantica
Ophrys iricolor
Ophrys dyris
Ophrys fusca s.l.
Ophrys vasconica
Ophrys tenthredinifera
Ophrys bombyliflora
Ophrys speculum
Ophrys regis-ferdinandii
Ophrys insectifera
Ophrys biancae
Ophrys oxyrrhynchos
Ophrys fuciflora s.s.
Ophrys sphegifera
Ophrys episcopalis
Ophrys umbilicata
Ophrys levantina
Ophrys candica
Ophrys scolopax
Ophrys heldreichii
Ophrys benacensis
Ophrys sphegodes s.s.
Ophrys aesculapii
Ophrys cretica
Ophrys spruneri
Ophrys araneola
Ophrys bertoloniiformis
Ophrys lunulata
Ophrys elegans
Ophrys exaltata
Ophrys apifera
Steveniella satyrioides
Himantoglossum (Comperia) comperianum
Himantoglossum (Barlia) robertianum
Himantoglossum hircinum
Himantoglossum adriaticum
Himantoglossum calcaratum
Himantoglossum caprinum
Neotinea maculata
Neotinea (Orchis) "tridentata"
Neotinea (Orchis) commutata
Neotinea (Orchis) ustulata
Neotinea (Orchis) tridentata s.s.
Neotinea (Orchis) lactea
Neotinea (Orchis) conica
Orchis (Aceras) anthropophora
Orchis italica
Orchis pauciflora
Orchis mascula s.s.
Orchis ichnusae
Orchis langei
Orchis scopulorum
Orchis ovalis
Orchis olbiensis
Orchis provincialis
Orchis pallens
Orchis canariensis
Orchis patens
Orchis prisca
Orchis cazorlensis
Orchis spitzelii
Orchis sitiaca
Orchis troodii
Orchis brancifortii
Orchis anatolica
Orchis quadripunctata
Orchis punctulata
Orchis simia
Orchis purpurea
Orchis militaris
Orchis galilaea

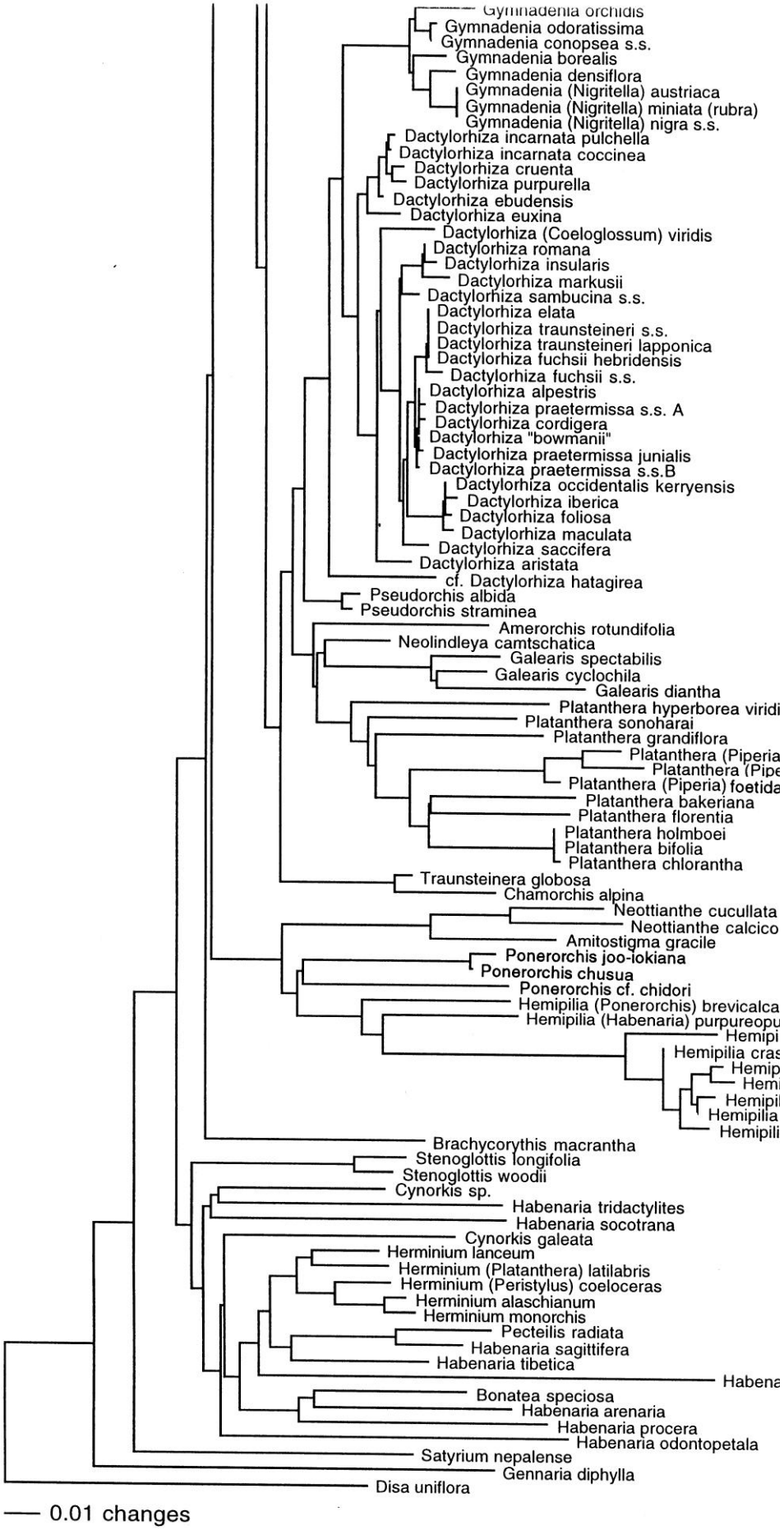
Gymnadenia orchidis
Gymnadenia odoratissima
Gymnadenia conopsea s.s.
Gymnadenia borealis
Gymnadenia densiflora
Gymnadenia (Nigritella) austriaca
Gymnadenia (Nigritella) miniata (rubra)
Gymnadenia (Nigritella) nigra s.s.
Dactylorhiza incarnata pulchella
Dactylorhiza incarnata coccinea
Dactylorhiza cruenta
Dactylorhiza purpurella
Dactylorhiza ebudensis
Dactylorhiza euxina
Dactylorhiza (Coeloglossum) viridis
Dactylorhiza romana
Dactylorhiza insularis
Dactylorhiza markusii
Dactylorhiza sambucina s.s.
Dactylorhiza elata
Dactylorhiza traunsteineri s.s.
Dactylorhiza traunsteineri lapponica
Dactylorhiza fuchsii hebridensis
Dactylorhiza fuchsii s.s.
Dactylorhiza alpestris
Dactylorhiza praetermissa s.s. A
Dactylorhiza cordigera
Dactylorhiza "bowmanii"
Dactylorhiza praetermissa junialis
Dactylorhiza praetermissa s.s.B
Dactylorhiza occidentalis kerryensis
Dactylorhiza iberica
Dactylorhiza foliosa
Dactylorhiza maculata
Dactylorhiza saccifera
Dactylorhiza aristata
cf. Dactylorhiza hatagirea
Pseudorchis albida
Pseudorchis straminea
Amerorchis rotundifolia
Neolindleya camtschatica
Galearis spectabilis
Galearis cyclochila
Galearis diantha
Platanthera hyperborea viridi
Platanthera sonoharai
Platanthera grandiflora
Platanthera (Piperia
Platanthera (Pipe
Platanthera (Piperia) foetida
Platanthera bakeriana
Platanthera florentia
Platanthera holmboei
Platanthera bifolia
Platanthera chlorantha
Traunsteinera globosa
Chamorchis alpina
Neottianthe cucullata
Neottianthe calcico
Amitostigma gracile
Ponerorchis joo-iokiana
Ponerorchis chusua
Ponerorchis cf. chidori
Hemipilia (Ponerorchis) brevicalca
Hemipilia (Habenaria) purpureopu
Hemipi
Hemipilia cras
Hemip
Hemi
Hemipil
Hemipilia
Hemipili
Brachycorythis macrantha
Stenoglottis longifolia
Stenoglottis woodii
Cynorkis sp.
Habenaria tridactylites
Habenaria socotrana
Cynorkis galeata
Herminium lanceum
Herminium (Platanthera) latilabris
Herminium (Peristylus) coeloceras
Herminium alaschianum
Herminium monorchis
Pecteilis radiata
Habenaria sagittifera
Habenaria tibetica
Habena
Bonatea speciosa
Habenaria arenaria
Habenaria procera
Habenaria odontopetala
Satyrium nepalense
Gennaria diphylla
Disa uniflora
0.01 changes